ESTRUCTURA ORGÁNICA DEL GOBIERNO DEL ESTADO DE TAMAULIPAS
ADMINISTRACIÓN PÚBLICA 2022-2028
UNIVERSIDAD TÉCNOLOGICA DEL MAR TAMAULIPAS BICENTENARIO

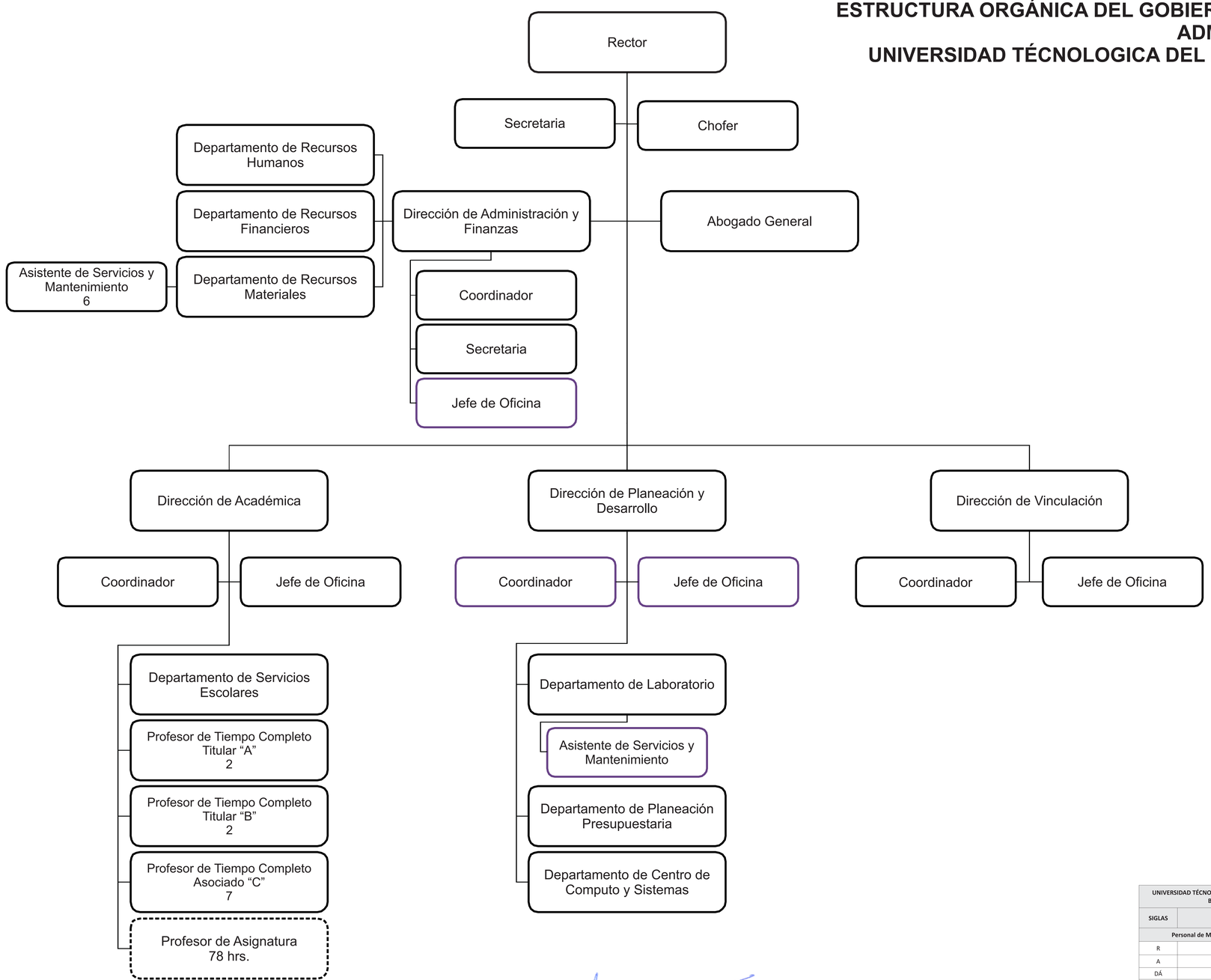

Dr. Joel Luis Jiménez Galán
Rector de la Universidad Técnologica del Mar de Tamaulipas Bicentenario

UNIVERSIDAD TÉCNOLOGICA DEL MAR DE TAMAULIPAS BICENTENARIO	
SIGLAS	DESCRIPCIÓN
Personal de Mandos Superiores y Medios	
R	Rector
A	Abogado General
DÁ	Director de Área
JD	Jefe de Departamento
Personal Académico	
PTA	Profesor Titular "A"
PTB	Profesor Titular "B"
PAC	Profesor Asociado "C"
PAB	Profesor de Asignatura B (Horas)
Personal Administrativo y Secretarial	
C	Coordinador
JO	Jefe de Oficina
CH	Chofer
ASM	Asistente de Servicios y Mantenimiento
S	Secretaria

UNIVERSIDAD TECNOLÓGICA DEL MAR DE TAMAULIPAS BICENTARIO		
PERSONAL	PUESTO	PROPUESTA
Mandos Superiores y Medios	R	1
	A	1
	DA	4
	JD	7
SUBTOTAL MANDOS SUPERIORES Y MEDIOS		13
ACADÉMICO	PTA	2
	PTB	2
	PAC	7
	PAB	78 horas
SUBTOTAL ACADÉMICOS		11
Personal Administrativo y Secretarial	C/S/CH/JO	11
	ASM	7
SUBTOTAL ADMINISTRATIVO Y SECRETARIAL		18
TOTAL		42