



La información de la Contraloría Social esta disponible en las paginas de internet :

- [www.utmart.edu.mx](http://www.utmart.edu.mx)
- <http://cgut.sep.Gob.mx>

Esta contiene una liga a través del icono de:



1.- Atención en la UTMaT  
Ing. Jesús Fidel Blanco Acosta.  
[jfblanco0108@utmart.edu.mx](mailto:jfblanco0108@utmart.edu.mx)  
834 327 15 38 y 15 39  
CP. Carols Daniela Ortiz González.  
[cdortizg1907@utmart.edu.mx](mailto:cdortizg1907@utmart.edu.mx)

**Atención en la Coordinación General de Universidades Tecnológicas y Politécnicas (CGUTyP):**

Sonia Tapia García, Subdirectora de Evaluación y Responsable de Contraloría Social.  
55 36 01 16 10  
CORREO ELECTRÓNICO:  
[stapia@nube.sep.gob.mx](mailto:stapia@nube.sep.gob.mx)  
[quejas\\_denuncias@nube.sep.gob.mx](mailto:quejas_denuncias@nube.sep.gob.mx)

Ma. del Consuelo Romero Sánchez, Jefa de Departamento de Evaluación Institucional  
Conmutador SEP (55) 36 01 16 00  
Ext. 67146  
CORREO ELECTRÓNICO:  
[consuelo.romero@nube.sep.gob.mx](mailto:consuelo.romero@nube.sep.gob.mx)  
Dirección: Av. Universidad 1200, 3° piso Sección 3G, Col. Xoco, Alcaldía Benito Juárez, 03330 Ciudad de México.

La información de la Contraloría Social estará disponible en la página de internet:

<https://dgutyp.sep.gob.mx> esta contiene una liga a través del icono de:



**UNIVERSIDAD TECNOLÓGICA DEL MAR DE TAMAULIPAS BICENTENARIO**



**Dirección: Domicilio Conocido.**

**Carretera estatal N°52 Soto La Marina**

—

**La Pesca km. 47.5**

**Poblado La Pesca, Soto La Marina, Tamaulipas, México. Cp. 87678**

**[www.utmart.edu.mx](http://www.utmart.edu.mx)**



**Contraloría Social PROFEXCE 2020**



**CONTRALORÍA SOCIAL**

**Responsable de Contraloría Social. Ing. Jesús Fidel Blanco Acosta.**

**[jfblanco0108@utmart.edu.mx](mailto:jfblanco0108@utmart.edu.mx)**

**CP. Carols Daniela Ortiz González.**

**[cdortizg1907@utmart.edu.mx](mailto:cdortizg1907@utmart.edu.mx)**

**Tel. 834 327 15 38 y 15 39**

Invitación para la realización del comité de contraloría Social.

**Lugar:** Instalaciones de la UTMART.

Link de la capacitación en línea:

**<https://meet.google.com/>**

**Fecha:** 09/octubre/2020

## ¿Qué es la Contraloría Social (CS)?

La Contraloría Social (CS) de acuerdo a la Ley General de Desarrollo Social, es "...el mecanismo de los beneficiados de manera organizada, para verificar el cumplimiento de las metas y la correcta aplicación de los recursos públicos asignados a los programas de desarrollo social".



Es decir; vigilar que el manejo de los recursos federales que reciben las Universidades Públicas, a través del Programa Fortalecimiento de la Calidad Educativa (PFCE), se realicen con transparencia, eficacia y honradez.

El PFCE promueve una amplia participación entre sus beneficiarios en apego a los Lineamientos de promoción de CS a través de los Comités de Contraloría Social, como:

-Vigilar que:

- ❖ El ejercicio de los recursos para obras, apoyos o servicios sea oportuno, transparente y con apego a lo establecido en la normatividad ,
- ❖ Exista documentación comprobatoria del ejercicio de recursos y entrega de obras, apoyos o servicios,
- ❖ El programa no se utilice con fines políticos, electorales, lucro u otros distintos,

-Recibir las quejas y denuncias que puedan dar lugar al fincamiento de responsabilidades administrativas, civiles o penales, federales y como turnarlas a las autoridades competentes,

-Vigilar que se apliquen correctamente los recursos al 100% y que sean los que se autorizaron comprar en el convenio.

## Mediante el Programa de Contraloría Social tu puedes:

Promover que se proporcione a la población información completa, oportuna, confiable y accesible respecto a los programas, acciones y servicios, sus objetivos, normas y procedimientos de operación.

Algunos de sus objetivos son:

### Promover la participación activa de la comunidad.

Tu como integrante de la comunidad universitaria puedes apoyar los procesos de: planeación, establecimiento de prioridades, sistematización, realización, control, vigilancia, supervisión y evaluación de acciones de programas y proyectos.

### Impulsar la comunicación del gobierno con los ciudadanos.

Para que el gobierno escuche las propuestas realizadas por la comunidad universitaria.

### Incorporar a la ciudadanía en el combate a la corrupción.

Tu participación es fundamental para contribuir a la disminución de los problemas de corrupción y fomentar los principios de transparencia, rendición de cuentas.

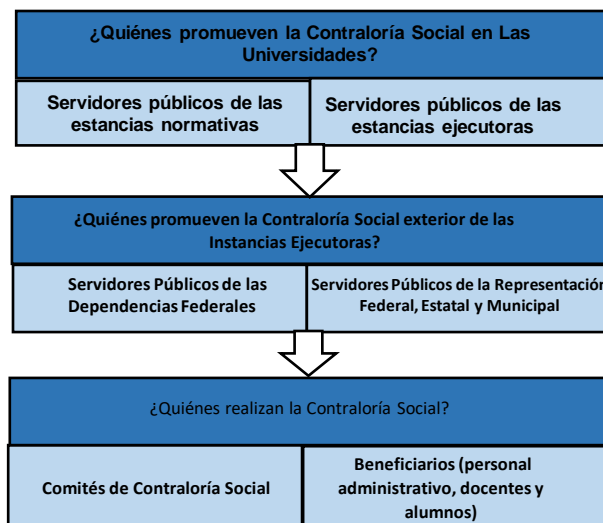

## ¿Cómo te puedes organizar?

Has equipo con integrantes de tu comunidad universitaria e integra un comité de contraloría que te permita realizar acciones de control, vigilancia y evaluación sobre el cumplimiento de metas del programa: así como la correcta aplicación de los recursos asignados al programa.



Tu como beneficiario del programa al convertirte en supervisor y vigilante del apoyo, contribuyes a que las acciones que realizan los ejecutores se desarrollen con eficiencia, transparencia y honestidad, para generar una cultura de rendición de cuentas.

## ¡Acude con el responsable de contraloría social de tu Universidad y solicita tu integración!

