



La información de la Contraloría Social esta disponible en las paginas de internet :

- www.utmart.edu.mx
- <http://cgut.sep.Gob.mx>

Esta contiene una liga a través del icono de:



1.- Atención en la UTMart
Ing. Jesús Fidel Blanco Acosta.

jfblanco0108@utmart.edu.mx

834 327 15 38 y 15 39

CP. Carols Daniela Ortiz González.

cdortizg1907@utmart.edu.mx

Atención en la Coordinación General de Universidades Tecnológicas y Politécnicas (CGUTyP):

Sonia Tapia García, Subdirectora de Evaluación y Responsable de Contraloría Social.

55 36 01 16 10

CORREO ELECTRÓNICO:

stapia@nube.sep.gob.mx

quejas_denuncias@nube.sep.gob.mx

Ma. del Consuelo Romero Sánchez, Jefa de Departamento de Evaluación Institucional

Conmutador SEP (55) 36 01 16 00

Ext. 67146

CORREO ELECTRÓNICO:

consuelo.romero@nube.sep.gob.mx

Dirección: Av. Universidad 1200, 3° piso Sección 3G, Col. Xoco, Alcaldía Benito Juárez, 03330 Ciudad de México.

La información de la Contraloría Social estará disponible en la página de internet:

<https://dgutyp.sep.gob.mx> esta contiene una liga a través del icono de:



UNIVERSIDAD TECNOLÓGICA DEL MAR DE TAMAULIPAS BICENTENARIO



Dirección: Domicilio Conocido.

Carretera estatal N°52 Soto La Marina

—

La Pesca km. 47.5

Poblado La Pesca, Soto La Marina, Tamaulipas, México. Cp. 87678

www.utmart.edu.mx



Contraloría Social P F C E 2019



CONTRALORÍA SOCIAL

Responsable de Contraloría Social.

Ing. Jesús Fidel Blanco Acosta.

jfblanco0108@utmart.edu.mx

CP. Carols Daniela Ortiz González.

cdortizg1907@utmart.edu.mx

Tel. 834 327 15 38 y 15 39

Invitación para la realización del comité de contraloría Social.

Lugar: Instalaciones de la UTMART.

Link de la capacitación en línea:

<https://meet.google.com/>

Fecha: 09/octubre/2020



¿Qué es la Contraloría Social (CS)?

La Contraloría Social (CS) de acuerdo a la Ley General de Desarrollo Social, es "...el mecanismo de los beneficiados de manera organizada, para verificar el cumplimiento de las metas y la correcta aplicación de los recursos públicos asignados a los programas de desarrollo social".



Es decir; vigilar que el manejo de los recursos federales que reciben las Universidades Públicas, a través del Programa Fortalecimiento de la Calidad Educativa (PFCE), se realicen con transparencia, eficacia y honradez.

El PFCE promueve una amplia participación entre sus beneficiarios en apego a los Lineamientos de promoción de CS a través de los Comités de Contraloría Social, como:

-Vigilar que:

- ❖ El ejercicio de los recursos para obras, apoyos o servicios sea oportuno, transparente y con apego a lo establecido en la normatividad ,
- ❖ Exista documentación comprobatoria del ejercicio de recursos y entrega de obras, apoyos o servicios,
- ❖ El programa no se utilice con fines políticos, electorales, lucro u otros distintos,

-Recibir las quejas y denuncias que puedan dar lugar al fincamiento de responsabilidades administrativas, civiles o penales, federales y como turnarlas a las autoridades competentes,

-Vigilar que se apliquen correctamente los recursos al 100% y que sean los que se autorizaron comprar en el convenio.



Mediante el Programa de Contraloría Social tu puedes:

Promover que se proporcione a la población información completa, oportuna, confiable y accesible respecto a los programas, acciones y servicios, sus objetivos, normas y procedimientos de operación.

Algunos de sus objetivos son:

Promover la participación activa de la comunidad.

Tu como integrante de la comunidad universitaria puedes apoyar los procesos de: planeación, establecimiento de prioridades, sistematización, realización, control, vigilancia, supervisión y evaluación de acciones de programas y proyectos.

Impulsar la comunicación del gobierno con los ciudadanos.

Para que el gobierno escuche las propuestas realizadas por la comunidad universitaria.

Incorporar a la ciudadanía en el combate a la corrupción.

Tu participación es fundamental para contribuir a la disminución de los problemas de corrupción y fomentar los principios de transparencia, rendición de cuentas.

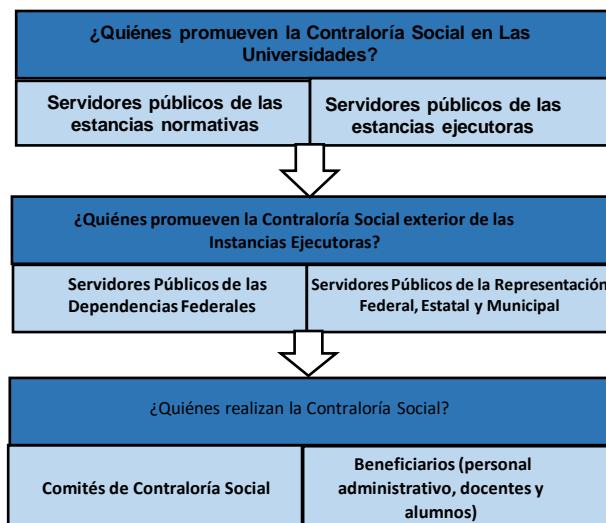

¿Cómo te puedes organizar?

Has equipo con integrantes de tu comunidad universitaria e integra un comité de contraloría que te permita realizar acciones de control, vigilancia y evaluación sobre el cumplimiento de metas del programa: así como la correcta aplicación de los recursos asignados al programa.



Tu como beneficiario del programa al convertirte en supervisor y vigilante del apoyo, contribuyes a que las acciones que realizan los ejecutores se desarrollen con eficiencia, transparencia y honestidad, para generar una cultura de rendición de cuentas.

¡Acude con el responsable de contraloría social de tu Universidad y solicita tu integración!

